Dauner Antriebstechnik GmbH

Entsperrbares Rückschlagventil

– doppeltwirkend –

max. 350 bar

Gehäuse: verzinkter Stahl

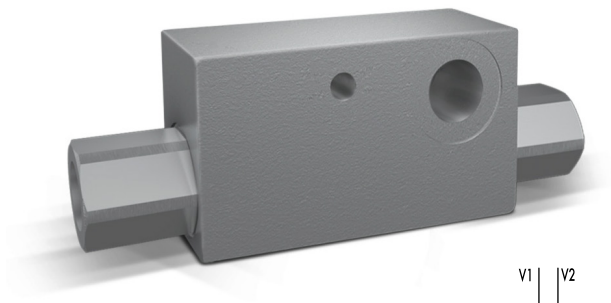

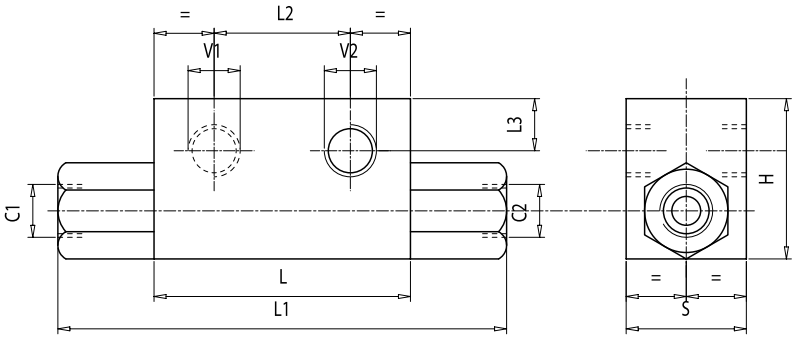

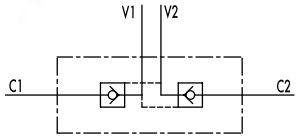

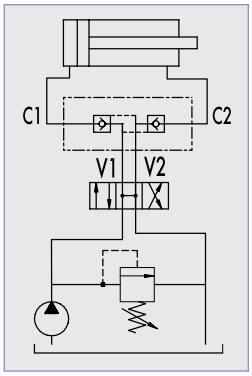

Doppeltwirkend entsperrbare Rückschlagventile dienen der leckfreien Absperrung von Zylindern in der jeweiligen Halteposition. Sie sperren in beiden Richtungen.
Um ein sicheres Schließen des Ventils zu gewährleisten, ist es notwendig, dass die Verbraucheranschlüsse des vorgeschalteten Wegeventils in Mittelstellung zum Tank entlastet sind (siehe Hydraulikschema).

Öl Temperatur: 50°C – Öl Viskosität: 30 cSt

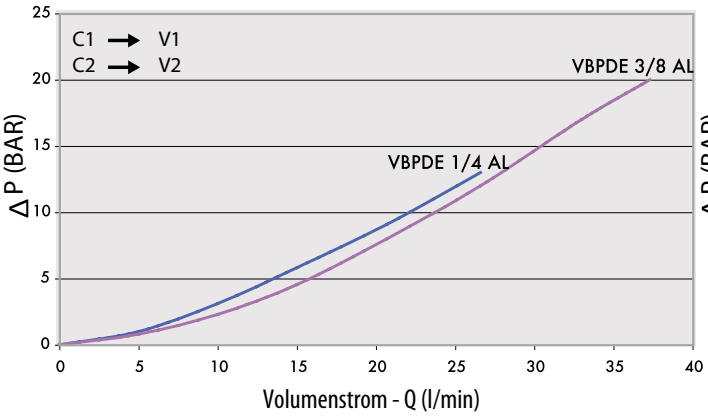

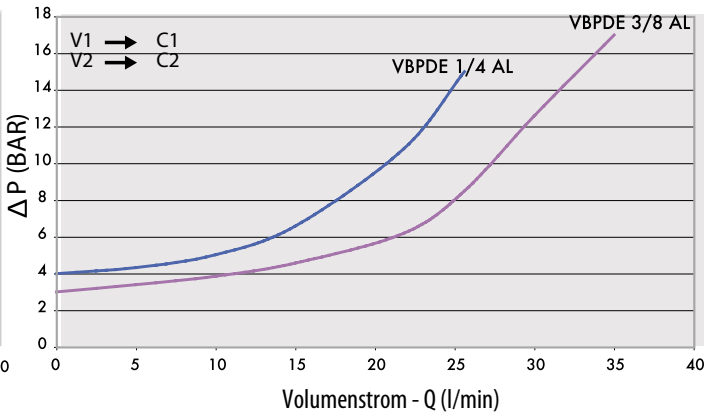

Bestellnummer	Bezeichnung	Aufsteuer-verhältnis	max. Durchfluss	max. Betriebsdruck	Öffnungs-druck	Anschluss-gewinde	L	L1	L2	L3	H	D	Gewicht
			Lt. / min	bar	bar	V1 - V2 C1 - C2	mm	mm	mm	mm	mm	mm	Kg
205-020-01950	VBPDE 1/4" AL	1: 5,5	20	350	4	G 1/4"	64	113	32	13	40	30	0,638
205-020-02000	VBPDE 3/8" AL	1: 5,5	35	350	3	G 3/8"	80	128	40	16	45	30	0,81

Dauner Antriebstechnik GmbH – Industriestraße 3 – 96120 Bischberg – Trosdorf
Tel.: 09503/50008-0 – Fax: 09503/50008-49 – Email: info@dauner-antriebstechnik.de – www.dauner-antriebstechnik.de

Die Inhalte unserer Seiten wurden mit größter Sorgfalt erstellt. Für die Richtigkeit, Vollständigkeit und Aktualität der Inhalte können wir jedoch keine Gewähr übernehmen.